

Ficha de datos del producto

Boxer EFS 4-6



Cierrapuertas integrado para puertas de hoja simple con un ancho de hoja de hasta 1400 mm y con función de movimiento libre eléctrica

ÁREAS DE APLICACIÓN

- Puertas cortafuegos, certificado de idoneidad con la puerta requerido
- Puertas batientes derechas e izquierdas
- Puertas batientes con una anchura de hoja de hasta 1400 mm y peso de hoja de 180 kg
- Montaje integrado
- Sistema de retención de apertura con función de apertura mantenida con movimiento libre
- Entradas accesibles conforme a DIN 18040

CARACTERÍSTICAS DEL PRODUCTO

- Fuerza de cierre con ajuste variable de EN 4-6
- Para puertas mano izquierda y mano derecha sin necesidad de modificación
- El cierrapuertas está empotrado en la hoja de la puerta o en el marco y satisface las máximas exigencias de diseño
- La regulación de la secuencia de cierre mantiene la hoja activa en la posición de espera hasta que se haya cerrado la hoja pasiva
- La función de movimiento libre permite acceder a la puerta con poco esfuerzo
- La función de retención confortable fija la puerta al final del área de movimiento libre
- Unidad de control del detector de humo conectable, cuya señal permite cerrar la puerta por sí misma en caso de incendio
- La amortiguación a la apertura integrada frena fuertemente las puertas
- Golpe final hidráulico que acelera la puerta brevemente antes del estado cerrado
- La velocidad de cierre se puede adaptar individualmente
- Todas las funciones se pueden ajustar estando montado

CARACTERÍSTICAS TÉCNICAS

Características del producto

Boxer EFS 4-6

CONSTA DE

CUERPO DE CIERRE GEZE BOXER EFS 4-6

Cuerpo básico para cierrapuertas integrado fuerza de cierre EN 4-6, con función de movimiento libre eléctrica incl. palanca de movimiento libre con función de encaje confort



| Denominación | Descripción | Número de identificación. | Color | Dimensiones | Ancho de hoja (máx.) |
|--------------------|--|---------------------------|----------|------------------|----------------------|
| GEZE Boxer EFS 4-6 | Fuerza de cierre EN 4-6, con función de movimiento libre eléctrica incl. palanca con función de movimiento libre con función de encaje confort / Anchura de la hoja de hasta 1.400 mm, grosor de la hoja de la puerta mín. 50 mm | 153559 | plateado | 332 x 40 x 54 mm | 1400 mm |

GUÍA BOXER EFS 20,7 MM

Con una altura constructiva de 20,7 mm para GEZE Boxer EFS 4-6



| Denominación | Descripción | Número de identificación. | Color | Dimensiones | Longitud |
|------------------------|--|---------------------------|----------|--------------------|----------|
| Guía Boxer EFS 20,7 mm | Altura de construcción 20,7 mm, para Boxer EFS 4-6 | 153571 | plateado | 480 x 31 x 20,7 mm | 480 mm |

GUÍA DESLIZANTE GEZE BOXER EFS 12 MM

Con una altura constructiva de 12 mm para GEZE Boxer EFS 4-6



| Denominación | Descripción | Número de identificación. | Color | Dimensiones | Longitud |
|----------------------|--|---------------------------|----------|------------------|----------|
| Guía Boxer EFS 12 mm | Altura de construcción 12 mm, para Boxer EFS 4-6 | 153560 | plateado | 480 x 20 x 12 mm | 480 mm |

ACCESORIOS

EXTENSIÓN DE EJE GEZE BOXER EFS 4-6

para palanca de encaje confort

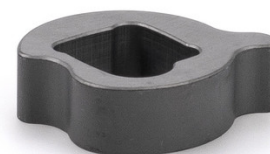

| Denominación | Descripción | Número de identificación. | Prolongación del eje |
|-------------------------------------|--------------------------------|---------------------------|----------------------|
| Extensión de eje GEZE Boxer EFS 4-6 | para palanca de encaje confort | 153574 | 8 mm |
| Extensión de eje GEZE Boxer EFS 4-6 | para palanca de encaje confort | 153573 | 4 mm |

SET RSZ 6 ECWIRE

Sensor de humo y fuente de alimentación para todos los dispositivos de bloqueo de GEZE



| Denominación | Descripción | Número de identificación. | Color |
|------------------|--|---------------------------|------------------------|
| Set RSZ 6 ECwire | Unidad de control del detector de humo ECwire para el cableado sencillo con una tecnología de dos cables, incl. 2 detectores de humo de techo del tipo GC 162 (blanco) | 154980 | según RAL |
| Set RSZ 6 ECwire | Unidad de control del detector de humo ECwire para el cableado sencillo con una tecnología de dos cables, incl. 2 detectores de humo de techo del tipo GC 162 (blanco) | 154976 | plateado |
| Set RSZ 6 ECwire | Unidad de control del detector de humo ECwire para el cableado sencillo con una tecnología de dos cables, incl. 2 detectores de humo de techo del tipo GC 162 (blanco) | 154991 | símil acero inoxidable |
| Set RSZ 6 ECwire | Unidad de control del detector de humo ECwire para el cableado sencillo con una tecnología de dos cables, incl. 2 detectores de humo de techo del tipo GC 162 (blanco) | 154979 | blanco RAL 9016 |

GC 152

Detector de humo para sistemas de retención de apertura de GEZE



| Denominación | Descripción | Número de identificación. | Color | Tipo de montaje |
|------------------------------|--|---------------------------|--------|----------------------|
| Detector de humo GEZE GC 152 | Completo con zócalo, 24 V CC, 20 mA, examinado según EN54-7, autorizado en la inspección general de construcción para el empleo con todos los sistemas de retención de apertura de GEZE FA GC 150, supervisión de línea integrada, conforme a DIN EN 14637 | 139850 | blanco | Fijación en el techo |

Boxer EFS 4-6



GC 153

Detector térmico para sistemas de retención de apertura de GEZE



| Denominación | Descripción | Número de identificación. | Color | Tipo de montaje |
|---------------------------------|--|---------------------------|--------|----------------------|
| Detector térmico GEZE GC 153 | Completo con zócalo, 24 V CC, 20 mA, examinado según EN54-5, autorizado en la inspección general de construcción para el empleo con todos los sistemas de retención de apertura de GEZE FA GC 150, supervisión de línea integrada, conforme a DIN EN 14637 | 139881 | blanco | Fijación en el techo |

CAJA DE SUPERFICIE, SIMPLE

adecuada para la gama de selectores AS 500



| Denominación | Descripción | Número de identificación. | Color |
|----------------------------|--|---------------------------|---------------|
| Caja de superficie, simple | adecuada para la gama de selectores AS 500 | 120503 | blanco alpino |

AS 500

Interruptor para la activación manual de dispositivos de bloqueo con control eléctrico



| Denominación | Descripción | Número de identificación | Color | Dimensiones | Tensión de servicio |
|----------------------------|---|--------------------------|--------------------|-----------------|---------------------|
| Interruptor AS 500 | Para la activación manual de dispositivos de bloqueo con control eléctrico, incluida la resistencia final para supervisión de línea. | 116266 | blanco alpino/rojo | 80 x 80 x 9 mm | 24 V DC |
| Interruptor AS 500, vidrio | para la activación manual de dispositivos de bloqueo con control eléctrico, incluida la resistencia final para la supervisión de línea, lámina de vidrio y cinco rótulos intercambiables. | 120880 | blanco alpino/rojo | 80 x 80 x 21 mm | 24 V DC |



RSZ 7

Central de detección de humo desplegable para todos los dispositivos de retención de GEZE



| Denominación | Descripción | Número de identificación. | Color | Longitud |
|--|---|---------------------------|------------------------|----------|
| Unidad de control del detector de humo RSZ 7 | Unidad de control del detector de humo para todos los dispositivos de bloqueo de GEZE | 185231 | según RAL | 346 mm |
| Unidad de control del detector de humo RSZ 7 | Unidad de control del detector de humo para todos los dispositivos de bloqueo de GEZE | 184196 | símil acero inoxidable | 346 mm |
| Unidad de control del detector de humo RSZ 7 | Unidad de control del detector de humo para todos los dispositivos de bloqueo de GEZE | 181025 | plateado | 346 mm |
| Unidad de control del detector de humo RSZ 7 | Unidad de control del detector de humo para todos los dispositivos de bloqueo de GEZE | 184195 | blanco RAL 9016 | 346 mm |