Ficha de datos del producto

Soporte de pared integrado Perlan

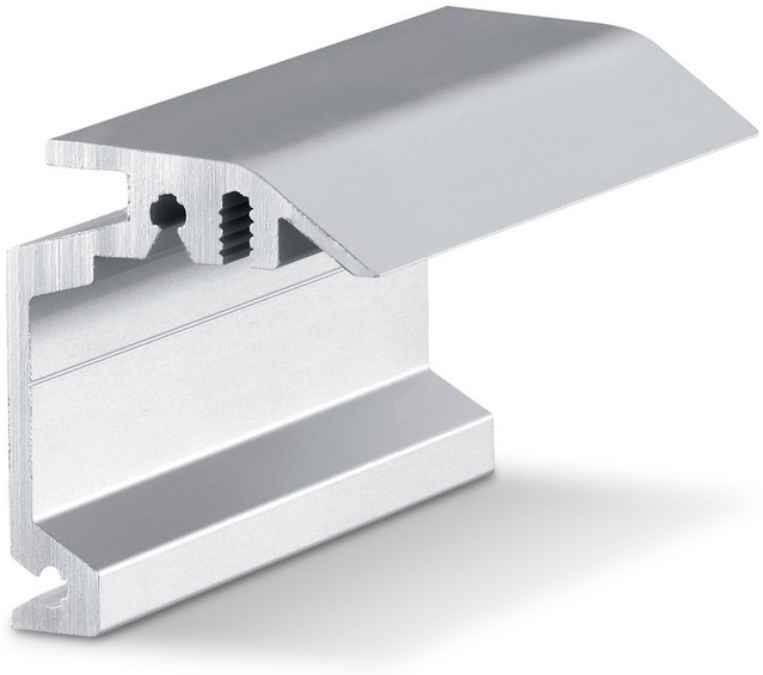

Ángulo de pared para montaje oculto en pared de carriles de rodadura

ÁREAS DE APLICACIÓN

- Para montaje en pared
- Para hojas de madera de un espesor máximo de 43 mm
- Para montaje oculto
- Para puertas todo vidrio

GEZE GmbH | Reinhold-Vöster-Straße 21–29 | D-71229 Leonberg | **TEL** +49 7152 203-0 | **WEB** www.geze.de | **Mail** info.de@geze.com
2024-03-30T04:06:41Z

Soporte de pared integrado Perlan

CARACTERÍSTICAS DEL PRODUCTO

→ Ángulo de pared para montaje oculto de carriles de rodadura en la pared y un espesor de hoja de hasta 43 mm

DATOS TÉCNICOS

Nombre comercial	Soporte de pared integrado Perlan
Material de la hoja	Vidrio, PVC, Metal, Madera
Cantidad de hojas	Hoja simple, Doble hoja
Tipo de instalación	Pared
Color	EV1

VARIANTES / INFORMACIÓN DEL PEDIDO

Denominación	Denominación	Número de identificación.	Color	Tipo de instalación
Soporte de pared integrado Perlan	para el uso con un espesor de hoja de hasta 43 mm	130445	Símil acero inoxidable	Pared
Soporte de pared integrado Perlan	para el uso con un espesor de hoja de hasta 43 mm	130444	Símil acero inoxidable	Pared
Soporte de pared integrado Perlan	para el uso con un espesor de hoja de hasta 43 mm	130447	Símil acero inoxidable	Pared
Soporte de pared integrado Perlan	para el uso con un espesor de hoja de hasta 43 mm	130439	EV1	Pared
Soporte de pared integrado Perlan	para el uso con un espesor de hoja de hasta 43 mm	130440	EV1	Pared
Soporte de pared integrado Perlan	para el uso con un espesor de hoja de hasta 43 mm	130446	Símil acero inoxidable	Pared
Soporte de pared integrado Perlan	para el uso con un espesor de hoja de hasta 43 mm	130435	EV1	Pared
Soporte de pared integrado Perlan	para el uso con un espesor de hoja de hasta 43 mm	130436	EV1	Pared
Soporte de pared integrado Perlan	para el uso con un espesor de hoja de hasta 43 mm	130438	EV1	Pared