

Ficha de datos del producto

Perlan AUT 2 madera



Automatización para Perlan en puertas con un peso de hoja de hasta 120 kg



ÁREAS DE APLICACIÓN

- Solución de automatización sencilla y económica para el herraje de puerta corredera Perlan
- Herraje de puerta corredera Perlan
- Instalaciones de persianas y vestidos
- Elementos correderos de hoja simple y múltiples hojas
- Opción de conexión al sistema de gestión del edificio
- Fijación a la pared, así como al techo a través de piezas angulares adicionales de fijación
- No apto para salidas de emergencia y vías de evacuación

CARACTERÍSTICAS DEL PRODUCTO

- Automatización de las puertas correderas Perlan con un peso de hoja máx. de 120 kg
- Fijación sencilla del arrastre sobre la hoja de la puerta
- Para hojas de madera, plástico o metal
- Fácil instalación de la correa de transmisión bajo el perfil de rodadura Perlan
- Fijación rápida del accionamiento por medio de solo 2 tornillos en el extremo del carril de rodadura

DATOS TÉCNICOS

Nombre comercial	Perlan AUT 2 madera
------------------	---------------------

CONSTA DE

CARRIL DE RODADURA PERLAN 140

Carril de rodadura para herraje de puerta corredera



Denominación	Denominación	Número de identificación.	Color
Carril de rodadura Perlan 140	con orificios avellanados (preparado para Perlan SoftStop)	142518	EV1
Carril de rodadura Perlan 140	con orificios avellanados (preparado para Perlan SoftStop)	128660	EV1
Carril de rodadura Perlan 140	con orificios avellanados (preparado para Perlan SoftStop)	128662	Símil acero inoxidable
Carril de rodadura Perlan 140	con orificios avellanados (preparado para Perlan SoftStop)	135061	Símil acero inoxidable

Perlan AUT 2 madera



Denominación	Denominación	Número de identificación.	Color
Carril de rodadura Perlan 140	con orificios avellanados (preparado para Perlan SoftStop)	135048	EV1
Carril de rodadura Perlan 140	con orificios avellanados (preparado para Perlan SoftStop)	135050	Símil acero inoxidable
Carril de rodadura Perlan 140	con orificios avellanados (preparado para Perlan SoftStop)	135049	Símil acero inoxidable
Carril de rodadura Perlan 140	con orificios avellanados (preparado para Perlan SoftStop)	135047	EV1
Carril de rodadura Perlan 140	con orificios avellanados (preparado para Perlan SoftStop)	142519	EV1
Carril de rodadura Perlan 140	con orificios avellanados (preparado para Perlan SoftStop)	135046	EV1

ACCESORIOS

PERLAN AUT PULSADOR AUXILIAR (SIN CONTROL)

Pulsador adicional para el control de los herrajes de puerta corredera automáticos



Denominación	Número de identificación.
Perlan AUT pulsador auxiliar (sin control)	126181

CORREA DENTADA PERLAN AUT-NT / AUT 2

Correa dentada de accionamiento de herrajes de puerta corredera automáticos



Denominación	Número de identificación.
Correa dentada Perlan AUT-NT / AUT 2	141500

Perlan AUT 2 madera



SET DE PERFIL DE SUSPENSIÓN EMPOTRADO

Para el fresado en la hoja de madera



Denominación	Denominación	Número de identificación.
Set de perfil de suspensión empotrado	2 piezas, para el fresado en la hoja de madera, incl. tornillos de suspensión y llave fija plana de ajuste vertical	138015

PERFIL DISTANCIADOR 10 MM PARA SOPORTE DE PARED INTEGRADO PERLAN DE 43 MM

Perfil distanciador para montaje en pared para espesores de hoja de hasta 43 mm



Denominación	Denominación	Número de identificación.	Color
Perfil distanciador 10 mm para soporte de pared integrado Perlan de 43 mm	para el uso con «ángulo de pared cubierto hasta 43 mm», apilable hasta una distancia de 20 mm	136679	EV1
Perfil distanciador 10 mm para soporte de pared integrado Perlan de 43 mm	para el uso con «ángulo de pared cubierto hasta 43 mm», apilable hasta una distancia de 20 mm	136711	EV1
Perfil distanciador 10 mm para soporte de pared integrado Perlan de 43 mm	para el uso con «ángulo de pared cubierto hasta 43 mm», apilable hasta una distancia de 20 mm	136712	EV1
Perfil distanciador 10 mm para soporte de pared integrado Perlan de 43 mm	Configurado a medida	136717	
Perfil distanciador 10 mm para soporte de pared integrado Perlan de 43 mm	para el uso con «ángulo de pared cubierto hasta 43 mm», apilable hasta una distancia de 20 mm	136680	EV1
Perfil distanciador 10 mm para soporte de pared integrado Perlan de 43 mm	para el uso con «ángulo de pared cubierto hasta 43 mm», apilable hasta una distancia de 20 mm	136716	Símil acero inoxidable
Perfil distanciador 10 mm para soporte de pared integrado Perlan de 43 mm	para el uso con «ángulo de pared cubierto hasta 43 mm», apilable hasta una distancia de 20 mm	136714	Símil acero inoxidable
Perfil distanciador 10 mm para soporte de pared integrado Perlan de 43 mm	para el uso con «ángulo de pared cubierto hasta 43 mm», apilable hasta una distancia de 20 mm	136715	Símil acero inoxidable
Perfil distanciador 10 mm para soporte de pared integrado Perlan de 43 mm	para el uso con «ángulo de pared cubierto hasta 43 mm», apilable hasta una distancia de 20 mm	136713	Símil acero inoxidable

Perlan AUT 2 madera



TOPE DE HOJA ANGULAR

Tope interior para hoja corredera



Denominación	Número de identificación.
Tope de hoja angular	000339
Tope de hoja angular	000342

TOPE PARA GUÍA DE SUELO CONTINUA *

Tope para guías de suelo continuas e integradas en el suelo

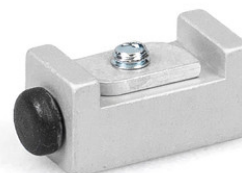

Denominación	Número de identificación.
Tope para guía de suelo continua	124655

SET DE COMPENSACIÓN DE LA ALTURA/DISTANCIA DE TECHO CON AJUSTE VARIABLE

Nivelación con ajuste variable para montaje en techo de carriles de rodadura



Denominación	Denominación	Número de identificación.
Set de compensación de la altura/distancia de techo con ajuste variable	6 piezas, compensador de altura con ajuste variable de la altura de 13 mm a 18 mm. Para aplicación en el montaje en el techo con embellecedor con fijación 100/145, así como para el uso general en un trazado de techo irregular	138099

CONTROL PERLAN AUT 2 *

Control del herraje de puerta corredera automático



Denominación	Número de identificación.
Control Perlan AUT 2	147757

TIRADOR DE LA PUERTA CONFIGURADO *

Tirador: diseño redondeado para montaje en hojas de vidrio



Denominación	Número de identificación.	Color
Tirador de la puerta configurado *	127616	Acero inoxidable

SOPORTE DE PARED INTEGRADO PERLAN

Ángulo de pared para montaje oculto en pared de carriles de rodadura

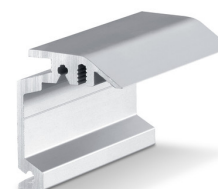

Denominación	Denominación	Número de identificación.	Color	Tipo de instalación
Soporte de pared integrado Perlan	para el uso con un espesor de hoja de hasta 43 mm	130445	Símil acero inoxidable	Pared
Soporte de pared integrado Perlan	para el uso con un espesor de hoja de hasta 43 mm	130444	Símil acero inoxidable	Pared
Soporte de pared integrado Perlan	para el uso con un espesor de hoja de hasta 43 mm	130447	Símil acero inoxidable	Pared
Soporte de pared integrado Perlan	para el uso con un espesor de hoja de hasta 43 mm	130439	EV1	Pared
Soporte de pared integrado Perlan	para el uso con un espesor de hoja de hasta 43 mm	130440	EV1	Pared
Soporte de pared integrado Perlan	para el uso con un espesor de hoja de hasta 43 mm	130446	Símil acero inoxidable	Pared
Soporte de pared integrado Perlan	para el uso con un espesor de hoja de hasta 43 mm	130435	EV1	Pared
Soporte de pared integrado Perlan	para el uso con un espesor de hoja de hasta 43 mm	130436	EV1	Pared

Perlan AUT 2 madera



Denominación	Denominación	Número de identificación.	Color	Tipo de instalación
Soporte de pared integrado Perlan	para el uso con un espesor de hoja de hasta 43 mm	130438	EV1	Pared

CORREA DENTADA PERLAN AUT-NT / AUT 2 A MEDIDA

Correa dentada de accionamiento de herrajes de puerta corredera automáticos



Denominación	Número de identificación.
Correa dentada Perlan AUT-NT / AUT 2 a medida	141561

SET COMPLETO DE COBERTOR DE 100 CON FIJACIONES

Embellecedor con fijación para ocultar el sistema de herrajes Perlan



Denominación	Denominación	Número de identificación.	Tipo de instalación
Set completo de cobertor de 100 con fijaciones	Para montaje en la pared y el techo, panelado continuo, configurado a medida	138098	Pared, Techo

* Los productos identificados arriba pueden variar en cuanto a forma, tipo, propiedades, función o disponibilidad dependiendo del país. En caso de duda, diríjase a su persona de contacto GEZE.