Ficha de datos del producto

TZ 320 S UP *

Central de puerta para el control de las salidas de emergencia con contacto llave

TZ 320 S UP *

ÁREAS DE APLICACIÓN

- Protección conforme con EltVTR de una puerta de emergencia contra el acceso no autorizado
- Se puede emplear en las puertas de hoja simple y de doble hoja
- La conectividad mediante bus permite p. ej. los controles de esclusas, el reenvío de alarmas, la conexión al sistema de técnica de gestión de edificio
- Combinable con cerraduras de motor y automatismos de puerta batiente
- Implementación de una puerta de emergencia bidireccional
- El montaje empotrado garantiza una integración impecable en el edificio

CARACTERÍSTICAS DEL PRODUCTO

- El casco de golpeo de superficie manejable permite una accionamiento rápido y seguro del botón de emergencia iluminado en situaciones de pánico
- Los bornes de colores facilitan la conexión eléctrica
- Tres entradas parametrizables y dos salidas libremente parametrizables ofrecen numerosas posibilidades para componentes adicionales
- La cantidad de entradas y salidas se puede ampliar con ayuda del módulo de interfaz IO 420 o con una caja de bornes KL 220
- Estructura compacta con solo dos cajas de montaje empotrado
- El contacto llave integrado permite el franqueo autorizado de la puerta de emergencia

DATOS TÉCNICOS

Nombre comercial	TZ 320 S UP *
Anchura	81 mm
Altura	152 mm
Tipo de instalación	Montaje empotrado
Temperatura de servicio	-10 - 55 °C
Grado de protección	IP30
Tensión de servicio	24 V DC
Consumo de corriente	130 mA
Tensión de alimentación	24 V DC
Capacidad de resistencia del contacto	30 V / 1 A
Contacto antisabotaje	Si
Cantidad de entradas	3 Stk.
Cantidad de salidas	2 Stk.
Botón de emergencia	Si
Indicador óptico	si
Volumen de audio	75 db

TZ 320 S UP *

Tipo de cilindro	Medio cilindro de perfil Euro
Con cable plano	Si
Parametrización	Terminal Service ST 220
Cumple con EltVTR	Si
En conformidad con EN 13637	No

VARIANTES / INFORMACIÓN DEL PEDIDO

Denominación	Denominación	Número de identificación.	Color	Tensión de servicio	Tipo de instalación
Central de puerta TZ 320 S, UP *	Consta de: / Control con botón de emergencia, / Contacto llave con medio cilindro de perfil, / Señal de salida de emergencia no iluminada / Tensión de funcionamiento 24 V DC / incl. bastidor doble	131130	Acero inoxidable	24 V DC	Montaje empotrado
Central de puerta TZ 320 S, UP *	Consta de: / Control con botón de emergencia, / Contacto llave con medio cilindro de perfil, / Señal de salida de emergencia no iluminada / Tensión de funcionamiento 24 V DC / incl. bastidor doble	131166	blanco mate	24 V DC	Montaje empotrado
Central de puerta TZ 320 S, UP *	Consta de: / Control con botón de emergencia, / Contacto llave con medio cilindro de perfil, / Señal de salida de emergencia no iluminada / Tensión de funcionamiento 24 V DC / incl. bastidor doble	131126	blanco alpino	24 V DC	Montaje empotrado
Central de puerta TZ 320 S, UP *	Consta de: / Control con botón de emergencia, / Contacto llave con medio cilindro de perfil, / Señal de salida de emergencia no iluminada / Tensión de funcionamiento 24 V DC / incl. bastidor doble	131167	antracita	24 V DC	Montaje empotrado

ACCESORIOS

KL 220 AP *

Caja de bornes para ampliar la cantidad de entradas y salidas de un TZ 32x

Denominación	Denominación	Número de identificación.	Color	Dimensiones	Tensión de servicio
Caja de bornes KL 220 montaje sobrepuesto *	Carcasa de PVC / An x Al x P: 113 x 113 x 58 mm / Protección IP: IP54 / con contacto antisabotaje	087262	gris	113 x 113 x 58 mm	24 V DC

TZ 320 S UP *

PLACA DE RELÉ RP 220 *

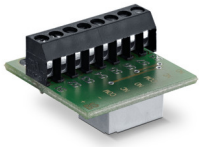

Denominación	Denominación	Número de identificación.	Dimensiones	Cantidad de relés
Placa de relé RP 220	para el uso universal / 2 contactos alternos libres de potencial / Carga de conmutación: 30 V / 1 A / Tensión de funcionamiento: 24 V DC / Consumo eléctrico: 10 mA / An x Al x P: 28 x 25 x 18 mm	102355	28 x 25 x 18 mm	2 Stk.

NOT 220 AP *

Pulsador de emergencia RWS para la desconexión de la tensión de red en caso de emergencia o en caso de tareas de mantenimiento, montaje sobrepuesto

Denominación	Denominación	Número de identificación.	Color	Dimensiones	Tensión de servicio
Pulsador de emergencia de stop NOT 220 AP, IP65 *	en carcasa de PVC IP65 / 94 x 94 x 122 mm / con señal de salida de emergencia, flecha hacia abajo / Tensión de funcionamiento: 24 V DC / Capacidad de resistencia del contacto: 3A, 250 V / 1 contacto NC	076777	gris	94 x 94 x 122 mm	24 V DC

CONTACTO LLAVE 220 UP *

Contacto llave para el accionamiento autorizado y la modificación del modo de funcionamiento de puertas automáticas, montaje empotrado

Denominación	Denominación	Número de identificación.	Color	Tipo de instalación
Contacto llave SCT 220, Jung ST 550 *	Activación a ambos lados, con medio cilindro de perfil y tres llaves / con marco sencillo	094169	blanco alpino	Montaje empotrado
Contacto llave SCT 220, GIRA E2	Activación a ambos lados, con medio cilindro de perfil y tres llaves	094171	blanco mate	Montaje empotrado
Contacto llave SCT 220, Jung LS 990 *	Activación a ambos lados, con medio cilindro de perfil y tres llaves / con medio cilindro de perfil 30/10 / con marco sencillo / Protección IP: IP20 / An x Al x P: 81 x 81 x 62,5	094170	Acero inoxidable	Montaje empotrado
Contacto llave SCT 220, GIRA E2 *	Programa de interruptor GIRA E2 / con medio cilindro de perfil 30/10 / con marco sencillo / Protección IP: IP20 / An x Al x P: 81 x 81 x 62,5	094012	blanco mate	Montaje empotrado

TZ 320 S UP *

Denominación	Denominación	Número de identificación.	Color	Tipo de instalación
Contacto llave SCT 220, Jung LS 990 *	Activación a ambos lados, con medio cilindro de perfil y tres llaves / con medio cilindro de perfil 30/10 / con marco sencillo / Protección IP: IP20 / An x Al x P: 81 x 81 x 62,5	089345	Acero inoxidable	Montaje empotrado

CONTACTO LLAVE 320 UP *

Contacto llave para el accionamiento autorizado y la modificación del modo de funcionamiento de las puertas automáticas, montaje empotrado

Denominación	Denominación	Número de identificación.	Color	Tensión de servicio	Tipo de instalación
SCT 320 UP, contacto llave	Activación a ambos lados, con medio cilindro de perfil y tres llaves / con contacto antisabotaje / con cable plano / Carga de contacto: 24 V DC, 1A / Área de uso: estancias secas / Sin bastidor	132278	antracita	24 V DC	Montaje empotrado
SCT 320 UP, contacto llave	Activación a ambos lados, con medio cilindro de perfil y tres llaves / con contacto antisabotaje / con cable plano / Carga de contacto: 24 V DC, 1A / Área de uso: estancias secas / Sin bastidor	131984	blanco alpino	24 V DC	Montaje empotrado
SCT 320 UP, contacto llave	Activación a ambos lados, con medio cilindro de perfil y tres llaves / con contacto antisabotaje / con cable plano / Carga de contacto: 24 V DC, 1A / Área de uso: estancias secas / Sin bastidor	130370	blanco mate	24 V DC	Montaje empotrado

CONTACTO LLAVE 222 *

Contacto llave para el accionamiento autorizado y la modificación del modo de funcionamiento de las puertas automáticas, montaje empotrado y superpuesto

Denominación	Denominación	Número de identificación.	Color	Dimensiones	Tipo de instalación
Contacto llave SCT 222 con LEDs *	Activación a ambos lados, con medio cilindro de perfil y tres llaves / con placa frontal de aluminio / Luz LED derecha roja/verde, luz LED izquierda amarilla / Tensión de funcionamiento 24 V DC / Consumo eléctrico: 30 mA / Tipo de protección IP: IP54 / Dimensiones: / An x Al de placa frontal: 100 x 110 mm / Caja de montaje empotrado An x Al x P: aprox. 70 x 80 x 48 mm	100064	plateado	100 x 110 x 48 mm	Montaje empotrado

TZ 320 S UP *

Denominación	Denominación	Número de identificación.	Color	Dimensiones	Tipo de instalación
Contacto llave SCT 222 con LEDs *	Activación a ambos lados, con medio cilindro de perfil y tres llaves / con placa frontal de aluminio / Luz LED derecha roja/verde, luz LED izquierda amarilla / Tensión de funcionamiento 24 V DC / Consumo eléctrico: 30 mA / Tipo de protección IP: IP54 / Dimensiones: / An x Al x P: 70 x 80 x 48	100065	plateado	70 x 80 x 48 mm	Montaje sobrepuesto

SLE 220 *

Denominación	Denominación	Número de identificación.	Color	Tensión de alimentación	Tensión de servicio
Señalizador luminoso SLE 220 UP *	Color de reflector: verde / Tensión de funcionamiento: 24 V DC / Programa de interruptor: Jung AS 500, blanco alpino	115936	Verde	24 V DC	24 V DC
Señalizador luminoso SLE 220 UP *	Color reflector: rojo / Tensión de funcionamiento: 24 V DC / Programa de interruptor: Jung AS 500, blanco alpino	115934	Rojo	24 V DC	24 V DC

TERMINAL T 320 AP *

Denominación	Denominación	Número de identificación.	Color	Dimensiones	Tensión de servicio
Terminal T 320 AP *	Consta de: / Control con botón de emergencia, / Contacto llave con medio cilindro de perfil, / Señal de salida de emergencia no iluminada / Tensión de funcionamiento 24 V DC	141031	Verde	77 x 197 x 88 mm	24 V DC

TZ 320 S UP *

ST 220

Terminal Service para una parametrización inalámbrica y con cable de productos de GEZE para puertas y ventanas

Denominación	Denominación	Número de identificación.	Color	Dimensiones	Tensión de servicio
Terminal Service ST 220	Para la parametrización y diagnóstico de TZ 320, TE 220, sistemas de puerta automáticos, automatismos IQ windowdrive y THZ N4, THZ Comfort N4, modo de batería con 4 pilas AAA (no incluidas en el volumen de suministro), indicación de texto sobre una pantalla iluminada, teclado de membrana para el uso / Las modificaciones de los parámetros en los sistemas GEZE deben ser realizadas por especialistas autorizados por el fabricante	087261	azul	80 x 125 x 37 mm	24 V

T 320 *

Denominación	Denominación	Número de identificación.	Tensión de servicio	Tipo de instalación
Control T 320 UP *	(ningún juego de montaje empotrado disponible. Configuración de componentes individuales) / Unidad de control con botón de emergencia / Casco de golpeo de PVC transparente / Para programas de interruptor en el System 55 / Montaje en tomas UP de 62,5 mm de profundidad / Tensión de funcionamiento: 24 V DC / Consumo eléctrico: 100 mA	140999	24 V DC	Montaje empotrado

NOT 320 AP *

Pulsador de emergencia RWS para la desconexión de la tensión de red en caso de emergencia o en caso de tareas de mantenimiento, montaje sobrepuesto

Denominación	Denominación	Número de identificación.	Color	Tensión de servicio	Tipo de instalación
Botón de emergencia NOT 320 AP, Jung AS 500 *	Con tapa AP Jung AS 500 y bastidor simple / Casco de golpeo de PVC transparente / Medidas casco de golpeo 55 x 55 mm / Tensión de funcionamiento: 24 V DC / Consumo eléctrico: 30 mA / 1 contacto NC / 1 contacto NO / Capacidad de resistencia del contacto: 1A, 30 V	137967	blanco alpino	24 V DC	Montaje sobrepuesto

TZ 320 S UP *

FUENTE DE ALIMENTACIÓN NT 1,1 A–24 V EMPOTRADA *

Fuente de alimentación de 24 V para montaje empotrado

Denominación	Denominación	Número de identificación.	Color	Tensión de alimentación	Dimensiones
Fuente de alimentación NT 1,1 A–24 V empotrada	Montaje en la caja de montaje empotrado	151426	negro	230 V AC	54 x 54 x 32 mm

* Los productos identificados arriba pueden variar en cuanto a forma, tipo, propiedades, función o disponibilidad dependiendo del país. En caso de duda, diríjase a su persona de contacto GEZE.