Ficha de datos del producto

Placa de relé RP 220 *

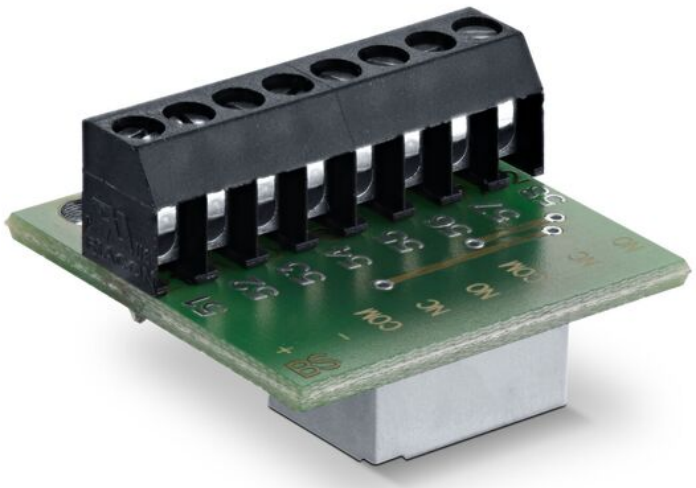

Placa de relé de aplicación universal para generar y conmutar contactos libres de potencial

ÁREAS DE APLICACIÓN

→ Conexión de dispositivos periféricos con suministro de corriente externo a centrales de puerta

GEZE GmbH | Reinhold-Vöster-Straße 21–29 | D-71229 Leonberg | **TEL** +49 7152 203-0 | **WEB** www.geze.de | **Mail** info.de@geze.com
2026-11-21T05:00:58Z

Placa de relé RP 220 *

CARACTERÍSTICAS DEL PRODUCTO

→ Dos contactos de conmutación libres de potencial ofrecen una mayor flexibilidad en la aplicación

DATOS TÉCNICOS

Nombre comercial	Placa de relé RP 220 *
Anchura	28 mm
Altura	25 mm
Profundidad	18 mm
Tensión de alimentación	24 V DC
Capacidad de resistencia del contacto	30 V / 1 A

VARIANTES / INFORMACIÓN DEL PEDIDO

Denominación	Descripción	Número de identificación.	Dimensiones	Cantidad de relés	Tensión de alimentación
Placa de relé RP 220	Para el uso universal; 2 contactos de conmutación libres de potencial; Carga de conmutación: 30 V / 1 A; Tensión de funcionamiento: 24 V DC; Consumo eléctrico: 10 mA; An x Al x Pr: 28 x 25 x 18 mm	102355	28 x 25 x 18 mm	2 Stk.	24 V DC

* Los productos identificados arriba pueden variar en cuanto a forma, tipo, propiedades, función o disponibilidad dependiendo del país. En caso de duda, diríjase a su persona de contacto GEZE.