Ficha de datos del producto

Extensión de eje GEZE Boxer EFS 4-6 *

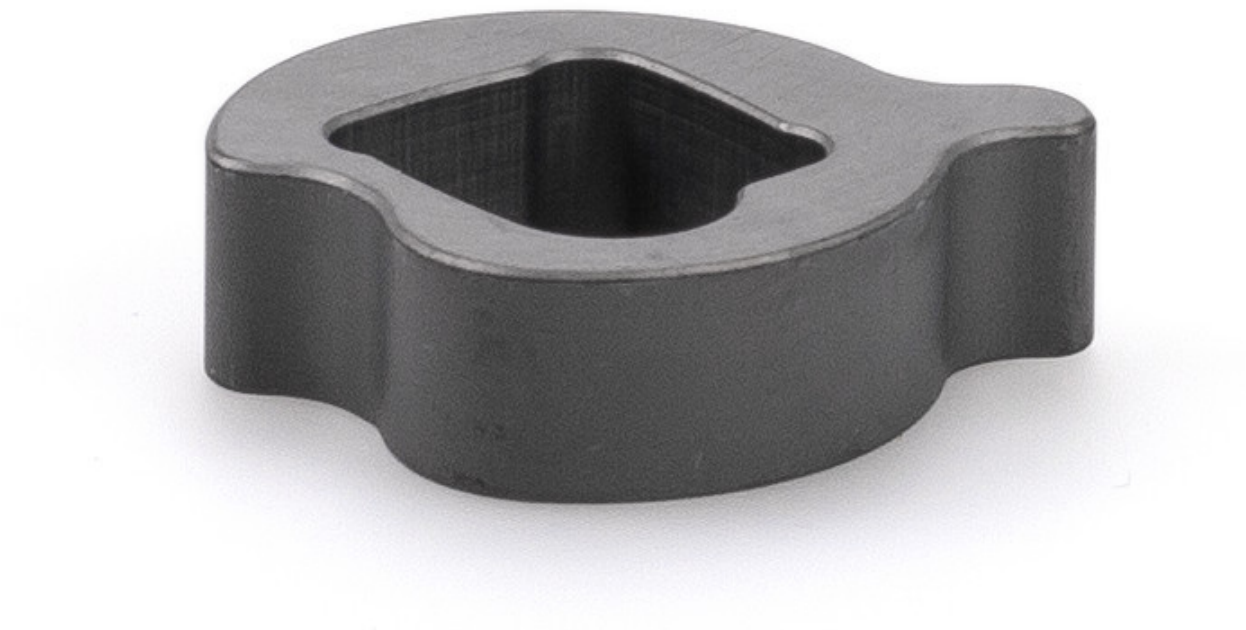

Para palanca de engarce cómodo

ÁREAS DE APLICACIÓN

→ Para sortear la altura correspondiente en función de la situación de montaje

GEZE GmbH | Reinhold-Vöster-Straße 21–29 | D-71229 Leonberg | **TEL** +49 7152 203-0 | **WEB** www.geze.de | **Mail** info.de@geze.com
2024-03-30T04:08:26Z

Extensión de eje GEZE Boxer EFS 4-6 *

CARACTERÍSTICAS DEL PRODUCTO

→ Extensión de eje de 4 mm u 8 mm

DATOS TÉCNICOS

Nombre comercial	Extensión de eje GEZE Boxer EFS 4-6 *

VARIANTES / INFORMACIÓN DEL PEDIDO

Denominación	Denominación	Número de identificación.	Prolongación del eje
Extensión de eje GEZE Boxer EFS 4-6	Para palanca de engarce cómodo	153574	8 mm
Extensión de eje GEZE Boxer EFS 4-6 *	Para palanca de engarce cómodo	153573	4 mm

* Los productos identificados arriba pueden variar en cuanto a forma, tipo, propiedades, función o disponibilidad dependiendo del país. En caso de duda, diríjase a su persona de contacto GEZE.