Ficha de datos del producto

Puerta corredera y abatible del sistema de tabiques móviles manual con función de anclaje y con perfilería delgada *

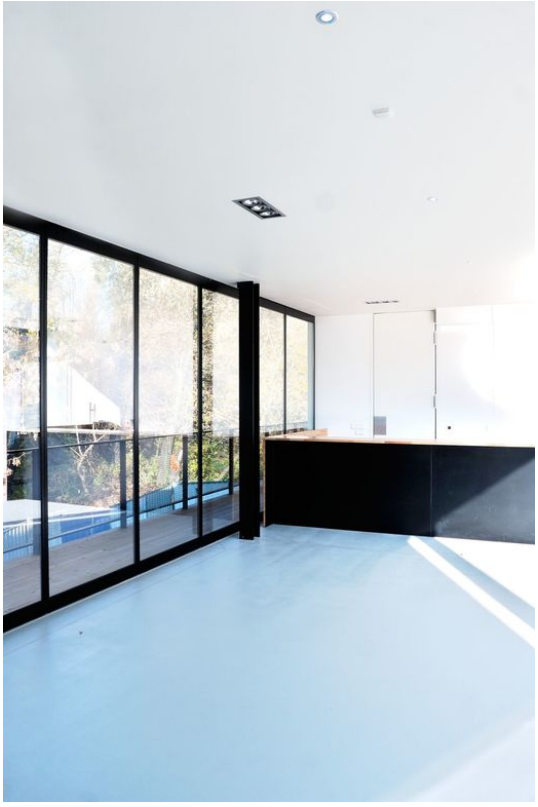

Elemento de acceso en paredes divisorias de vidrio cerradas

ÁREAS DE APLICACIÓN

- Zonas interiores y exteriores protegidas
- Posición de libre elección en el hueco libre
- Posibilidad de uso con una altura libre de hasta 3000 mm
- Posibilidad de uso con elementos de un ancho máximo de 1100 mm

Puerta corredera y abatible del sistema de tabiques móviles manual con función

CARACTERÍSTICAS DEL PRODUCTO

- Perfiles horizontales y verticales para cerramiento de vidrio
- Cristal de seguridad de una lámina (ESG) 10 mm con encastre al ras de un lado
- Posibilidad de uso de vidrio aislante de 22 mm centrado
- Elementos con un peso máximo de 125 kg
- Dispositivo de bloqueo integrado (GEZE Boxer 2-4V)
- Vidriado en seco con goma de acristalar alrededor
- Combinable con todos los otros tipos de elementos (con perfilería delgada)

DATOS TÉCNICOS

Nombre comercial	Puerta corredera y abatible del sistema de tabiques móviles manual con función de anclaje y con perfilería delgada *

* Los productos identificados arriba pueden variar en cuanto a forma, tipo, propiedades, función o disponibilidad dependiendo del país. En caso de duda, diríjase a su persona de contacto GEZE.

de anclaje y con perfilería delgada *