Ficha de datos del producto

Hoja fija del sistema de tabiques móviles manual con perfilería delgada *

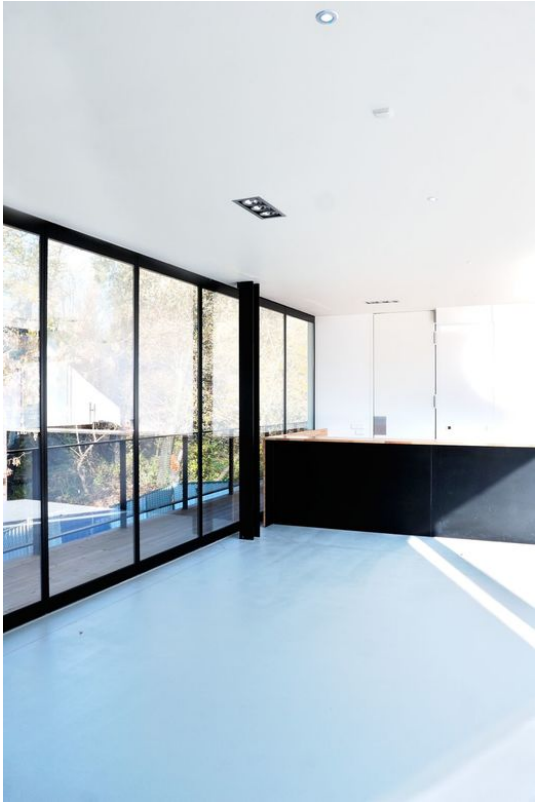

Acristalado en combinación / prolongación de paredes móviles divisorias de vidrio

ÁREAS DE APLICACIÓN

- Zonas interiores y exteriores protegidas
- Creación de acristalados
- Posibilidad de uso con una altura libre de hasta 3000 mm
- Aplicable hasta 1500 mm de ancho de hoja

Hoja fija del sistema de tabiques móviles manual con perfilería delgada *

CARACTERÍSTICAS DEL PRODUCTO

- Perfiles horizontales y verticales para cerramiento de vidrio
- Cristal de seguridad de una lámina (ESG) 10 mm con encastre al ras de un lado
- Posibilidad de uso de vidrio aislante de 22 mm centrado
- Elementos con un peso máximo de 125 kg
- Combinable con todos los otros tipos de elementos (con perfilería delgada)

DATOS TÉCNICOS

Nombre comercial	Hoja fija del sistema de tabiques móviles manual con perfilería delgada *

* Los productos identificados arriba pueden variar en cuanto a forma, tipo, propiedades, función o disponibilidad dependiendo del país. En caso de duda, diríjase a su persona de contacto GEZE.