

# Ficha de datos del producto

## Set Perlan 140 para hoja de madera



Herraje de puerta corredera para montaje en pared y hoja de madera

### ÁREAS DE APLICACIÓN

- Apto para hojas correderas con un peso máximo de 140 kg
- Para el montaje en pared en zonas visibles



### CARACTERÍSTICAS DEL PRODUCTO

→ Herraje de puerta corredera para montaje en pared y hojas de madera con un peso máximo de 140 kg

### DATOS TÉCNICOS

Nombre comercial	Set Perlan 140 para hoja de madera
Peso de hoja (máx.)	140 kg
Clase de protección ante la corrosión	2
Color	EV1

### VARIANTES / INFORMACIÓN DEL PEDIDO

Denominación	Denominación	Número de identificación.	Color	Ancho de hoja (mín.)	Ancho de hoja (máx.)
Set Perlan 140 para hoja de madera	Para fijación al muro con placa de suspensión y ángulo de pared estándar, peso de la hoja de hasta 140 kg	119338	EV1	500 mm	1040 mm
Set Perlan 140 para hoja de madera	Para fijación al muro con placa de suspensión y ángulo de pared estándar, peso de la hoja de hasta 140 kg	119340	EV1	500 mm	1440 mm
Set Perlan 140 para hoja de madera	Para fijación al muro con placa de suspensión y ángulo de pared estándar, peso de la hoja de hasta 140 kg	119351	EV1	500 mm	1640 mm
Set Perlan 140 para hoja de madera	Para fijación al muro con placa de suspensión y ángulo de pared estándar, peso de la hoja de hasta 140 kg	119339	EV1	500 mm	1240 mm
Set Perlan 140 para hoja de madera	Para fijación al muro con placa de suspensión y ángulo de pared estándar, peso de la hoja de hasta 140 kg	119337	EV1	500 mm	840 mm

### CONSTA DE

#### GUÍA DE SUELO HOJA DE MADERA

Guía de suelo para hojas de madera montada en el suelo



Denominación	Denominación	Número de identificación.	Color
Guía de suelo de hoja de madera estándar	Sin accesorios	002191	Galvanizada



## TOPE INTERIOR PERLAN 140 (TAMBIÉN KS)

Tope interior para hoja corredera apto también para uso en exteriores



Denominación	Denominación	Número de identificación.
Tope interior Perlan 140 (también KS)	Piezas de acero inoxidable	119362

## EMBELLECEDOR LATERAL CARRIL DE RODADURA PERLAN

Embellecador lateral carril de rodadura Perlan



Denominación	Número de identificación.	Color
Embellecador lateral carril de rodadura Perlan	119649	negro

## MUELLE DE RETENCIÓN

Muelle de retención para tope interior Perlan 140



Denominación	Número de identificación.
Muelle de retención	064242

## CARRO DE RUEDAS SIN TORNILLO DE SUSPENSIÓN

Carro de ruedas para pesos de hoja de hasta 140 kg

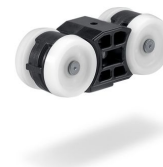

Denominación	Denominación	Número de identificación.
Carro de ruedas sin tornillo de suspensión	hasta 140 kg de peso de la hoja	064248

# Set Perlan 140 para hoja de madera



## CARRIL DE RODADURA PERLAN 140

Carril de rodadura para herraje de puerta corredera



Denominación	Denominación	Número de identificación.	Color
Carril de rodadura Perlan 140	con orificios avellanados (preparado para Perlan SoftStop)	142518	EV1
Carril de rodadura Perlan 140	con orificios avellanados (preparado para Perlan SoftStop)	128660	EV1
Carril de rodadura Perlan 140	con orificios avellanados (preparado para Perlan SoftStop)	128662	Símil acero inoxidable
Carril de rodadura Perlan 140	con orificios avellanados (preparado para Perlan SoftStop)	135061	Símil acero inoxidable
Carril de rodadura Perlan 140	con orificios avellanados (preparado para Perlan SoftStop)	135048	EV1
Carril de rodadura Perlan 140	con orificios avellanados (preparado para Perlan SoftStop)	135050	Símil acero inoxidable
Carril de rodadura Perlan 140	con orificios avellanados (preparado para Perlan SoftStop)	135049	Símil acero inoxidable
Carril de rodadura Perlan 140	con orificios avellanados (preparado para Perlan SoftStop)	135047	EV1
Carril de rodadura Perlan 140	con orificios avellanados (preparado para Perlan SoftStop)	142519	EV1
Carril de rodadura Perlan 140	con orificios avellanados (preparado para Perlan SoftStop)	135046	EV1